



VARIANTE AL PIANO STRUTTURALE

Articolo 92 L.R. 65/2014

Sindaco
Alessandro CALAMANDREI
Assessore urbanistica, edilizia e politiche del territorio
Arch. Lorenzo VALLEBRINI
Responsabile Unico del Procedimento
Arch. Paolo TREFOLONI
Garante dell'informazione e della partecipazione
Arch. Gianfranco ARDINGHI

RTP INCARICATI
Progettazione Urbanistica
Arch. Silvia VIVIANI - Capogruppo
Arch. Teresa ARRIGHETTI
Valutazione Ambientale Strategica
Arch. Annalisa PIRRELLO

Indagini Geologiche
GeoEco Progetti - Dott. Geol. Enzo AIELLO
GeoEco Progetti - Dott. Geol. Gabriele GRANDINI
Indagini Idrauliche
Ing. David SETTESOLDI
Aspetti Agronomici
Dott.ssa Agronomo Elena LANZI

Aspetti Archeologici
Dott.ssa Archeologa Rossella COLOMBI
Aspetti Giuridici
Avv. Maria Giulia GIANNONI

Collaboratori
Arch. Lucia NINNO - VAS
Plan. Terr. Lorenzo ZOPPI - Urbanistica
Dott.ssa Geol. Veronica VALERIANI - GeoEco Progetti
Comunicazione e partecipazione
Dipartimento di Architettura dell'Università di Firenze
(collaborazione scientifica ex art.15L.241/90)
Dott.ssa Arch. Valeria LINGUAGIA
Dott.ssa Urb. Elisa CARUSO

QC 5 - Vincoli conformativi

Scala 1:10.000
Base DBT IMPRUNETA 2016 Fonte CMF
MODIFICATA A SEGUITO DELL'ACCOLGIMENTO DI OSSERVAZIONI

Dicembre 2022

Comune di Impruneta
Città Metropolitana di Firenze

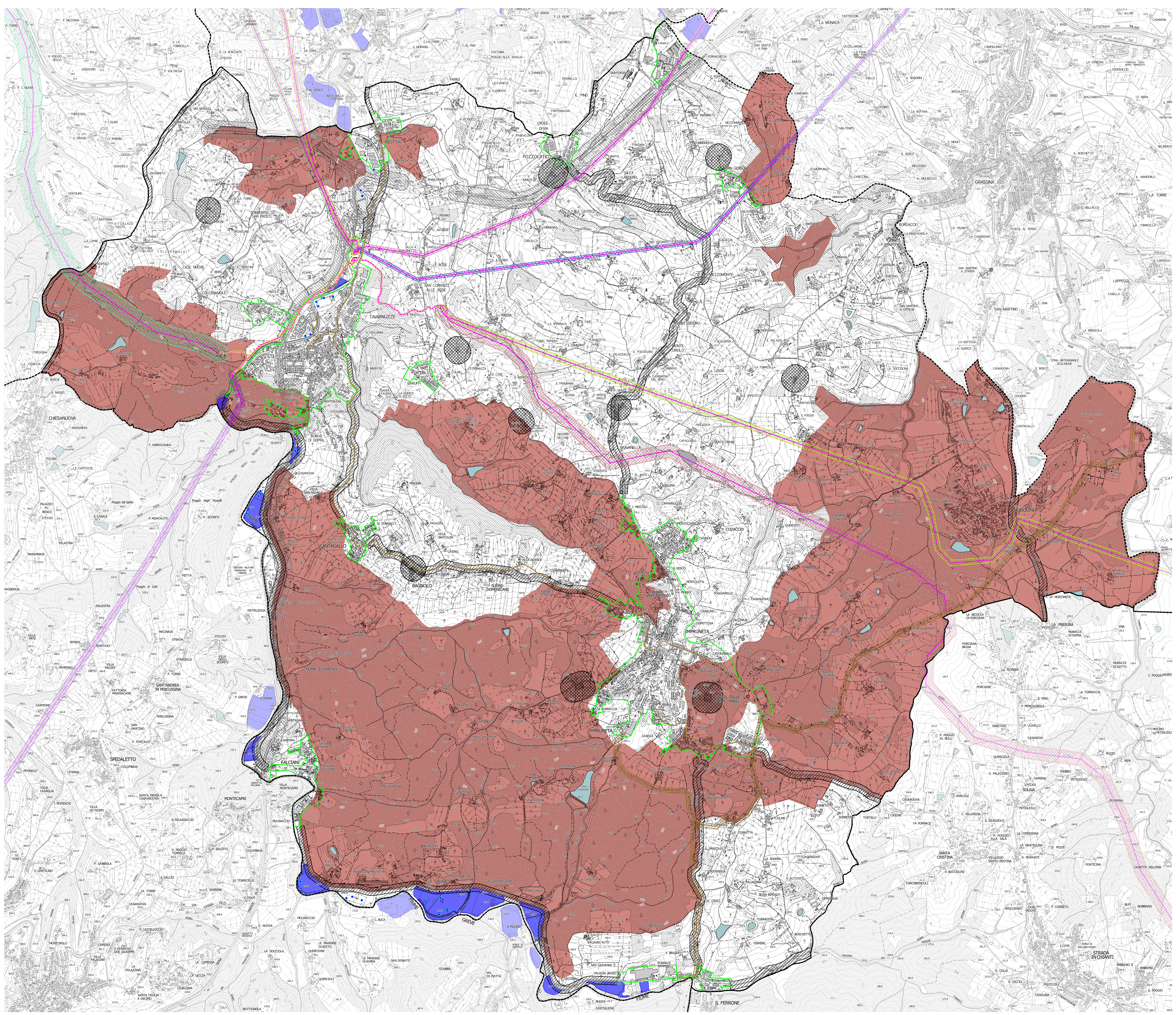

- Legenda**
- Limiti amministrativi**
 - Limiti amministrativi
- DPA elettrodotto (art. 57 della disciplina di piano)**
 - 5,00 ml
 - 6,00 ml
 - 15,00 ml
 - 17,00 ml
 - 18,00 ml
 - 19,00 ml
 - 25,00 ml
 - 27,00 ml
 - 57,00 ml
 - 78,00 ml
- Elettrodotto (art. 57 della disciplina di piano)**
 - Interrato
 - Aereo
- Vincolo cimiteriale (art. 57 della disciplina di piano)**
 - 50,00 ml
 - 100,00 ml
- Captazioni (art. 57 della disciplina di piano)**
 - Pozzi
- Vincolo metanodotto (art. 57 della disciplina di piano)**
 - 5 bar 2,00 ml
 - 24 bar 20,00 ml
 - Metanodotti
- Rispetto stradale (art. 57 della disciplina di piano)**
 - Strade di tipo "A" dentro i centri abitati 30,00ml
 - Strade di tipo "A" fuori i centri abitati 60,00ml
 - Strade di tipo "C" fuori i centri abitati 30,00ml
 - Centri Abitati
- Vincolo idrogeologico (art. 57 della disciplina di piano)**
 - Regio Decreto 3267/1923
- Piano Gestione Rischio Alluvioni (art. 57 della disciplina di piano)**
 - Casse di espansione